

2 PLANTA BAIXA - DEMOLIÇÃO  
ESCALA: 1/50

### ESPECIFICAÇÕES DE DEMOLIÇÃO

- PISO  
1 - DEMOLIÇÃO DO REVESTIMENTO EM CERÂMICA.
- PAREDES  
1 - REMOÇÃO DE DIVISÓRIAS EM GRANITO NATURAL POLIDO.  
2 - DEMOLIÇÃO DE ALVENARIA.  
3 - DEMOLIÇÃO DO REVESTIMENTO EM CERÂMICA.

### DIVERSOS

- REMOÇÃO DE 2 PORTAS DE GIRO EM MADEIRA SEMIOCA.
- REMOÇÃO DE 2 PORTAS DE DIVISÓRIAS EM MADEIRA REVESTIDAS EM LAMINADO.
- REMOÇÃO DE MICTÓRIOS, LAVATÓRIOS E BACIAS SANITÁRIAS COM CAIXA ACOPLADA EM LOUÇA.
- REMOÇÃO DE CHUVEIRO, TORNEIRAS E ESPELHO.
- REMOÇÃO DE BANCADA EM GRANITO.

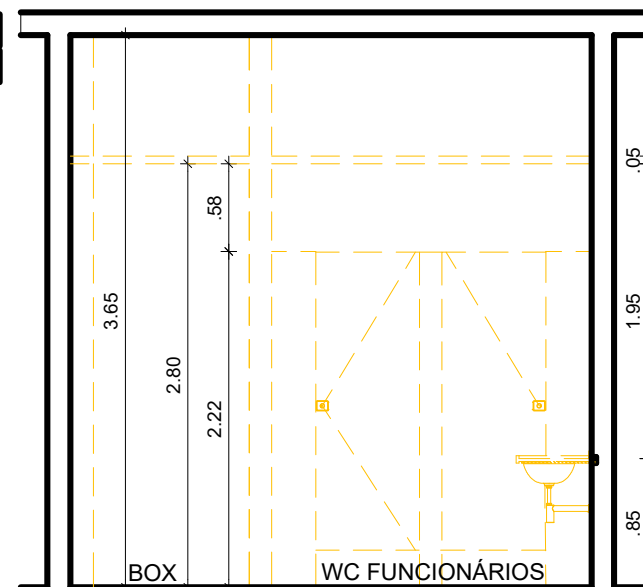

3 CORTE B.B' - DEMOLIÇÃO  
ESCALA: 1/50

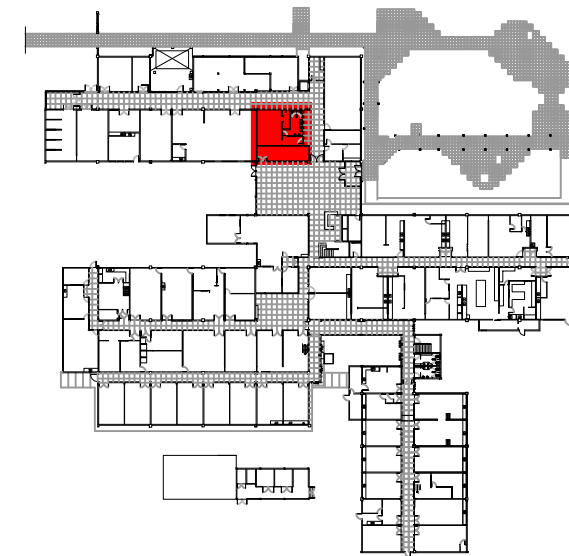

1 PLANTA CHAVE - DPTO. FÍSICA - TÉRREO  
SEM ESCALA

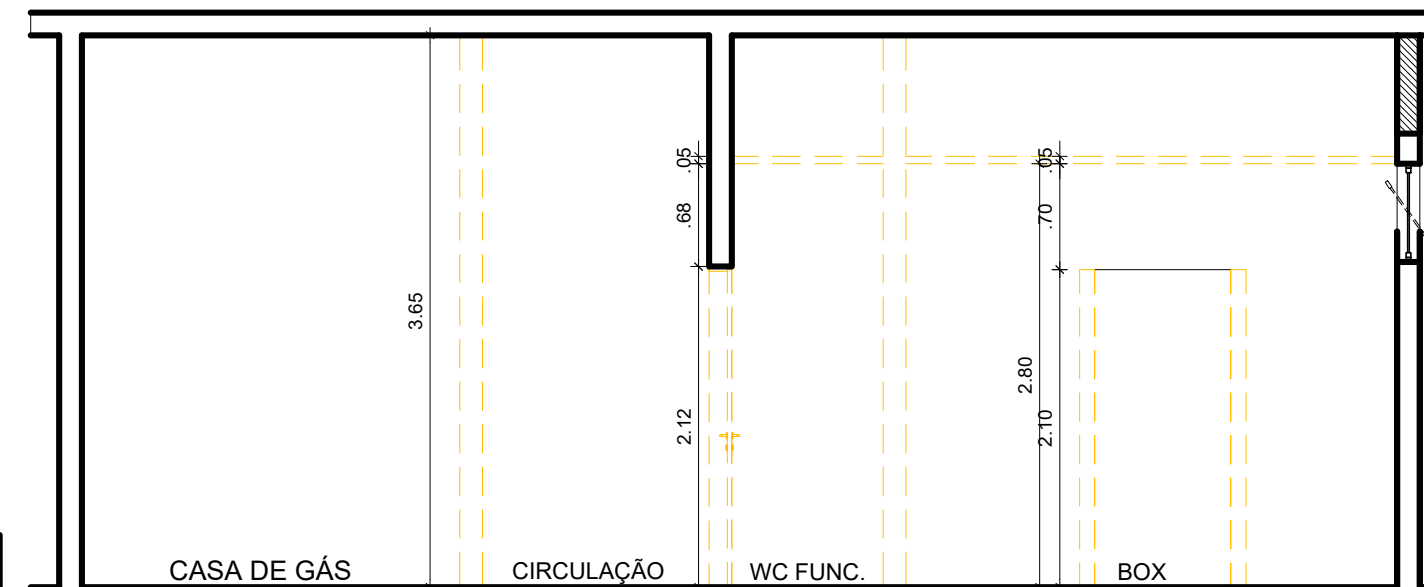

4 CORTE A.A' - DEMOLIÇÃO  
ESCALA: 1/50

 <b>UNIVERSIDADE FEDERAL DE PERNAMBUCO</b> SUPERINTENDÊNCIA DE INFRAESTRUTURA DIRETORIA DE PLANOS E PROJETOS			<b>CAMPUS RECIFE</b>	
projeto: <b>CCEN - INTERVENÇÃO DE ACESSIBILIDADE FÍSICA</b>			área técnica: <b>ARQUITETURA</b>	
título do documento: <b>DPTO. DE FÍSICA - INTERVENÇÃO 04 - SANITÁRIO 01 - DEMOLIÇÃO</b>			etapa: <b>PROJETO EXECUTIVO</b>	
quadro de áreas:			prancha: <b>20 / 90</b>	
responsáveis técnicos:			escala: <b>1/50</b>	
elaboração D.P.P. ISABEL PINTO D.P.P. LILIANE CARNEIRO LEÃO D.P.P. EDUARDA COSTA			data: <b>NOVEMBRO / 2020</b>	
ARQUITETA - CAU A11706-4 ARQUITETA - CAU A73070-0 DESENHISTA/PROJETISTA			D.P.P. ISABEL PINTO SINFRA CARLOS FALCÃO U F P E ALFREDO GOMES	
			DIRETORA SUPERINTENDENTE REITOR	